

# Trajineras entre REDES

DISPOSITIVO DE CULTURA COMUNITARIA  
PARA EL EMPRENDIMIENTO



fundacion  
**nexko**  
empleo

# TRAJINERAS ENTRE REDES

NOS CONECTAMOS Y NOS MOVEMOS JUNTAS



Las mujeres organizadas tejen las redes del emprendimiento social. Trajineras CONECTA mujeres, artistas, asociaciones, y proyectos para MOVERLOS entre sí y con su territorio.

# TRAJINAR

Del lat. vulg. \*tragināre, y este der. del lat. trahere 'arrastrar', 'tirar de'.

1. tr. Acarrear o llevar géneros de un lugar a otro.
2. intr. Ir de un lado a otro con cualquier ocupación o actividad.



# PLANTEAMIENTO



**Trajineras entre REDES** recoge simbólicamente el carácter itinerante de los oficios antiguos en Andalucía sumado al tradicional oficio de las tejedoras de redes de pesca del golfo de Cádiz, con epicentro en Chiclana, para resucitar y resimbolizar el espíritu de conexión y movimiento de las arrieras. Tras un diagnóstico participativo del colectivo de mujeres detectaremos sus necesidades para, desde prácticas culturales comunitarias, CONECTAR y acompañar emprendimientos colaborativos: MOVER a partir de la recuperación de saberes que fortalezcan su autoestima y las motiven a averiguar nichos de autoempleo o de inserción. Concretamente a partir del conocimiento de la técnica de tejido de redes y su reconceptualización hacia el diseño y la artesanía, pero dejando una puerta abierta a otros saberes conectados a la economía de los cuidados.

Cada persona tiene un valor escondido: 'Trajineras entre Redes' es un dispositivo cultural de averiguación de dicho valor a partir de la cultura compartida y el autodescubrimiento y un camino de vida hacia la superación de las barreras externas (sociales) e internas (personales).

# FASES DEL PROYECTO



01

## ‘TRAJINANDO COMUNIDADES’.

Diagnóstico PARTICIPADO con ENFOQUE DE GÉNERO. Organización de ocho círculos de reflexión entre las mujeres participantes del programa y agentes SITUADAS. Publicación y difusión de las RELATORÍAS

02

## ‘TRAJINANDO CULTURAS’

En la segunda fase formaremos espacios seguros de acción comunitaria y promoveremos tres prácticas culturales colectivas que conecten a las mujeres entre ellas y entre ellas y su entorno y antiguos saberes. Las prácticas irán destinadas a motivar la creación de colectivos de emprendeduría social entre las mujeres

03

## EMPRENDIMIENTO SOCIAL

La última fase consistirá en un itinerario y acompañamiento al emprendimiento para aquellos proyectos surgidos de las prácticas, donde incidiremos en el conocimiento de las herramientas digitales, administrativas y legales, así como en la recuperación del antiguo oficio de hilado de redes para su reciclaje y reconversión en objetos de diseño, arte y artesanía.

# ALGUNAS PRÁCTICAS PROPUESTAS



## QUÉ TRAJÍN

Mapeo de espacios femeninos reconceptualizándolos hacia la comunidad y el emprendimiento. Publicación del mapa y ruta comentada.

## TRAJINANDO REDES

Espacio de trenzado de redes monitorizado para motivar la escucha para maquinar proyectos. Exposición de la red colaborativa resultante y presentación del proceso de escucha 'Un trajín de palabras'

## LAS TRAJINERAS

Espacio de reconocimiento y empoderamiento a través de la narración oral (y escenificación) de las historias, juegos populares y cuentos de nuestras infancias desde las diferentes culturas. Evento cultural en el que se escenificarán los cuentos, músicas y juegos puestos en común ante todo el barrio.

# PROBLEMAS QUE SOLUCIONA

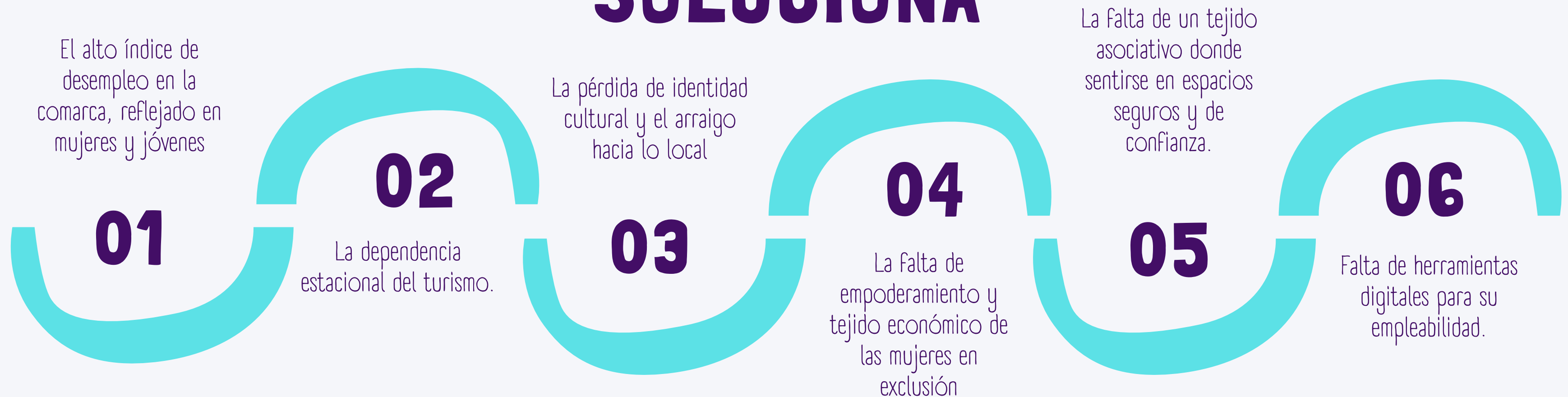

# OBJETIVOS



## EMPODERAMIENTO

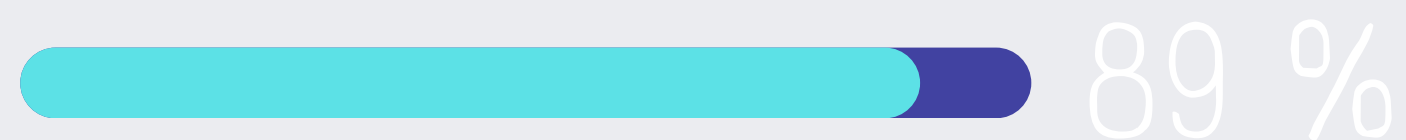

## RECUPERACIÓN DE OFICIOS



## ACABAR CON LA POBREZA



### PERO NO SOLO

Trajineras entre Redes no se limita a ofrecer formación en emprendimiento: primero - y en colectivos en riesgo de exclusión, más- hay que fortalecer la autoestima, la cohesión comunitaria, el reconocimiento social, el trabajo colaborativo, los autocuidados y la identidad ecologista de la mujer para garantizar su “participación plena y efectiva en igualdad de oportunidades” en la vida de sus municipios y convertirlas, además, en agentes de cambio.

## SOLVENCIA

La experiencia y solvencia de la Fundación NexoEmpleo garantiza la viabilidad del proyecto con la puesta a disposición de sus herramientas y conexiones. El presupuesto irá destinado a los costes laborales (una técnica de emprendimiento y una gestora cultural y de comunicación), formación y a los gastos de logística y materiales.

## ASESORÍA

NexoEmpleo aporta al proyecto el trabajo de su Gestoría especializada en Economía Social, Cotiledón, que será la responsable de la formación y el itinerario.



## NEXOEMPLEO GARANTIZA EL PROYECTO

## ALIANZAS

La dirección del proyecto corre a cargo de Fundación Nexoempleo. Las principales alianzas para la elaboración del mismo serán con la la Universidad de Cádiz, el gobierno regional, la diputación provincial y los ayuntamientos afectados, además de las asociaciones empresariales, laborales, educativas y culturales del entorno.

## VOLUNTARIADO

Se estructurará un grupo de voluntariado para los acompañamientos, asesorías y gestión cultural de los eventos públicos.

“ Trajineras entre Redes nace como un proyecto de sostenibilidad holística e integral ya que focalizará las prácticas comunitarias y colectivizadas con las mujeres en la recuperación de saberes situados del Golfo de Cádiz a en aras de equilibrar nuestra relación con el entorno tradicional, medioambiental y social, así como el Mar como cultura de vida en armonía con la Tierra. ”



 grupo  
esencias

# GRACIAS

NEXOEMPLEO.ES

fundacion  
**ne**><**o**  
empleo

COTILEDON 

